

Maurice van den Bosch naar Antoni van Leeuwenhoek

Voorzitter raad van bestuur van OLVG Maurice van den Bosch heeft een nieuwe uitdaging. Hij gaat per 1 januari 2024 aan de slag als voorzitter raad van bestuur van het Antoni van Leeuwenhoek (NKI-AVL). De zoektocht naar een opvolger is gestart.

[Lees meer](#)



Verschuiving van onze zorg

: Eerste Hart Hulp en Kinderdagbehandeling

Zoals bekend heeft OLVG het voornemen de geboortezorg per april 2024 te concentreren op locatie Oost. Om deze verschuiving mogelijk te maken zijn diverse verplaatsingen van andere afdelingen nodig zoals de Eerste Hart Hulp en de Kinderdagbehandeling. Hieronder een update.

Eerste Hart Hulp

De Eerste Hart Hulp op locatie Oost is op 23 november jl. verhuisd van afdeling C2 naar afdeling A3. Het telefoonnummer van de EHH voor patiënten en verwijzers blijft hetzelfde. Voor het insturen van een patiënt belt u het gebruikelijke telefoonnummer 020 599 48 47.

Kinderdagbehandeling

Van 27 november tot en met 4 december verhuist de Kinderdagbehandeling (huidige locatie R2, OLVG Oost) en zal er op R2 geen patiëntenzorg meer verleend worden. Vanaf 5 december zal deze zorg weer operationeel zijn op afdeling W2, route 24, locatie West (dinsdag-vrijdag 7:30-16:00).

Verschuiving van onze zorg

: dialyse per 1 december geconcentreerd op locatie West

Per 1 december wordt de volledige afdeling Hemodialyse verplaatst van locatie Oost naar locatie West. Concreet betekent dit dat de nefrologische opnames en alle zorg voor dialysepatiënten (hemodialyse en peritoneaal dialyse) geconcentreerd op locatie West plaatsvinden. De poliklinische zorg voor nefrologische patiënten blijft op locatie Oost en West beschikbaar.

De hemodialyse afdeling van locatie West is geopend van zondag tot en met vrijdag van 7.30 tot 21.30 uur. Voor contact met de dialyseafdeling kunt u bellen met locatie West op telefoonnummer 020- 5108390 (secretariaat van maandag tot en met vrijdag van 8.00 tot 16.30 uur) of 020-5108395 (dialyse units). De bereikbaarheid van de internist/nefroloog voor het collegiaal overleg is ongewijzigd.



Inzage patiëntgegevens via Huisartsenportaal

We wijzen u graag nog eens op ons huisartsenportaal. Hier heeft u inzage in het ziekenhuisinformatiesysteem van OLVG. U kunt bijvoorbeeld inzien uitslagen, brieven, verslagen, Informatie over opname, ontslag of overplaatsingen van uw patiënten die in OLVG zijn opgenomen. De patiënt moet hiervoor wel toestemming geven. [Lees meer](#)

Triage zichtbaar in ZorgDomein

De actuele toegangstijden van onze poliklinieken kunt u zien in ZorgDomein. De definitieve toegangstijd wordt bepaald door triage en kan afwijken van de getoonde toegangstijd. Sinds kort kunt u bij steeds meer specialismen een vermelding zien dat er eerst triage plaatsvindt. Zo krijgt u een reëler beeld van de toegangstijd.



Indicaties Diabetes Challenge

Sinds een paar jaar kunt u verwijzen naar de Diabetes Challenge. Hiermee willen we de patiënten optimaal ondersteunen en uitdagen om zelf meer grip te krijgen op hun aandoening. Soms wordt een patiënt ten onrechte doorverwezen, wat teleurstelling oplevert bij de patiënt. Daarom brengen we de verwijscriteria graag nog eens onder uw aandacht. [Lees meer](#)

Spreekuur Buurteam in OLVG

Buurteams in Amsterdam helpen mensen bij allerlei hulpvragen. Elke woensdag tussen half 10 en 12 uur kunnen patiënten en bezoekers terecht in OLVG Oost. De samenwerking voorziet in de behoefte om de patiënten, naast onze medische zorg, verder te helpen, daar waar onze hulp ophoudt. [Lees meer](#).



Nieuws van OLVGLab

: combinatie zelftest en aanvraag bloedafname

Sommige patiënten ontvangen van u zowel een verzenddoosje voor zelfname als een aanvraag voor bloedafname. Soms doet de patiënt alleen de zelfafname en vergeet bloed te laten afnemen, waardoor diagnostiek uitblijft of vertraagt. We verzoeken u daarom om de patiënt goed te informeren over de combinatie. Op de bloedafnamelocaties vraagt OLVGLab altijd of de patiënt aanvullende instructies heeft gehad van de aanvrager.

Lees verder op de website van OLVGLab

Nieuws van Huisartsen+Punt

: horizontale consultatie

Er zijn twee nieuwe mogelijkheden voor horizontale consultatie: een expertsprekuren voor het plaatsen van spiraaltjes. De expert is een huisarts met ruime expertise.

Daarnaast is het diabetes expertteam van ROHA en Zorg voor Zuid nu ook beschikbaar voor andere zorggroepen. Zo zijn minder verwijzingen naar de 2e lijn nodig. Beide vormen van horizontale consultatie kunt u vinden in ZorgDomein, zoekterm: huisartspluspunt. Lees verder.

Uit dienst	Naam	Datum
neuroloog	Henry Weinstein	01-11-2023

In dienst	Naam	Datum
klinisch fysicus	Susanne van Hooff	01-11-2023
oogarts	Martijn van der Vossen	01-11-2023
SEH-arts	Mathijs van der Kreeft	01-11-2023



Agenda

[klik hier voor volledige agenda en aanmelden](#)

14
dec

Een pil te veel?

Tijd: 18.30 - 21.00
Locatie: OLVG, locatie Oost

Er staan 3 onderwerpen op de agenda die met medicatie te maken hebben:

- De ontlabeling van de allergie voor antibiotica. Wat kunt u hiermee in de eigen praktijk?
- Een praktijkcasus door een huisarts, een patiënt en onze apotheker Eric Franssen.
- Farmacogenetica (op basis van vragen en casuïstiek).

[Lees verder en aanmelden](#)

12
jan

Weerzien

Nieuwjaarsborrel voor verwijzers en specialisten.
Meer gegevens volgen nog.

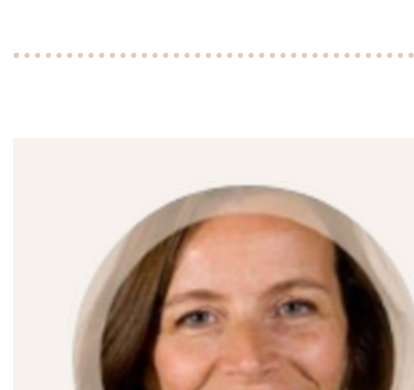

Marieke Poel
 accountmanager 1e lijn
m.poel@olvg.nl
 06 41 67 46 5

OLVG. Beter in Amsterdam

U ontvangt deze nieuwsbrief omdat u bij ons bekend staat als verwijzer of relatie van OLVG. Vragen of feedback naar aanleiding van Verwijsnieuws kunt u mailen naar verwijsnieuws@olvg.nl

[Afmelden](#) nieuwsbrief - Gegevens [wijzigen](#)